

REPORTE ESTADÍSTICO DE INDICADORES DEL SECTOR TURÍSTICO DEL ESTADO DE CHIAPAS

SEPTIEMBRE 2018

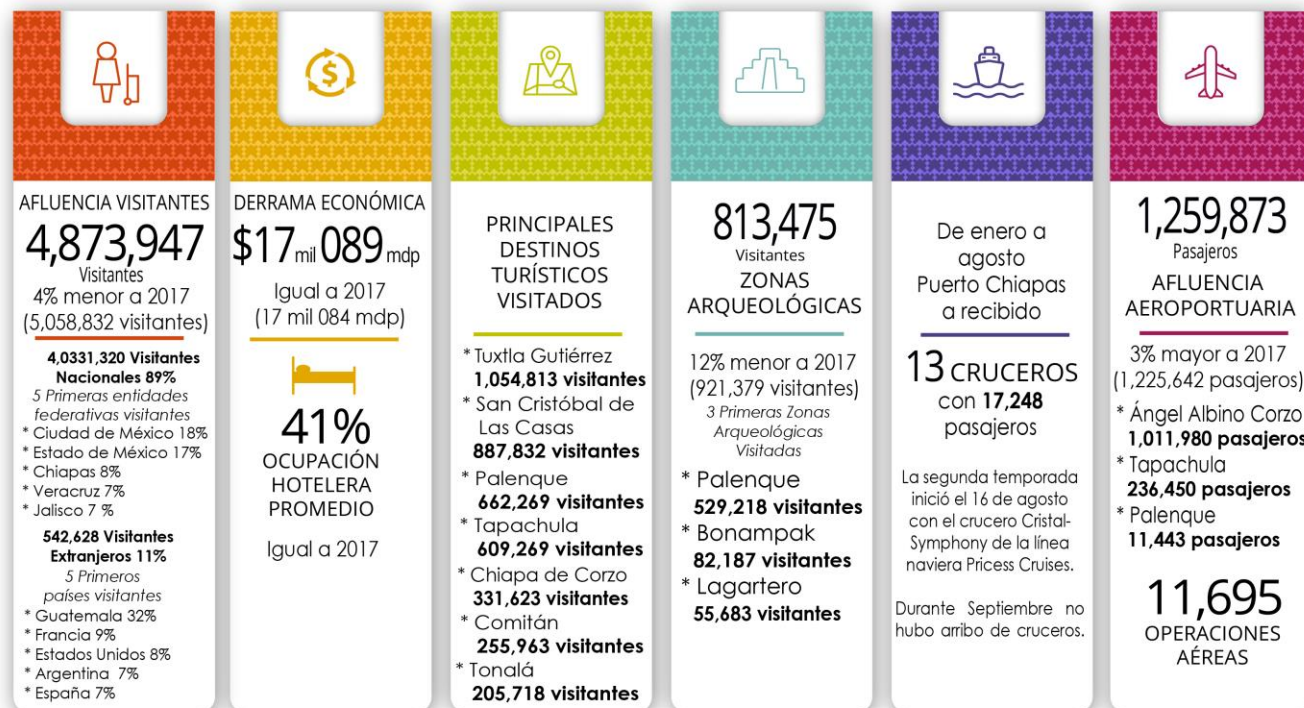



Fuentes: INAH, CONANP, API Puerto Madero, DataTur, SOAIAAC, ASUR, Sector Chiapas



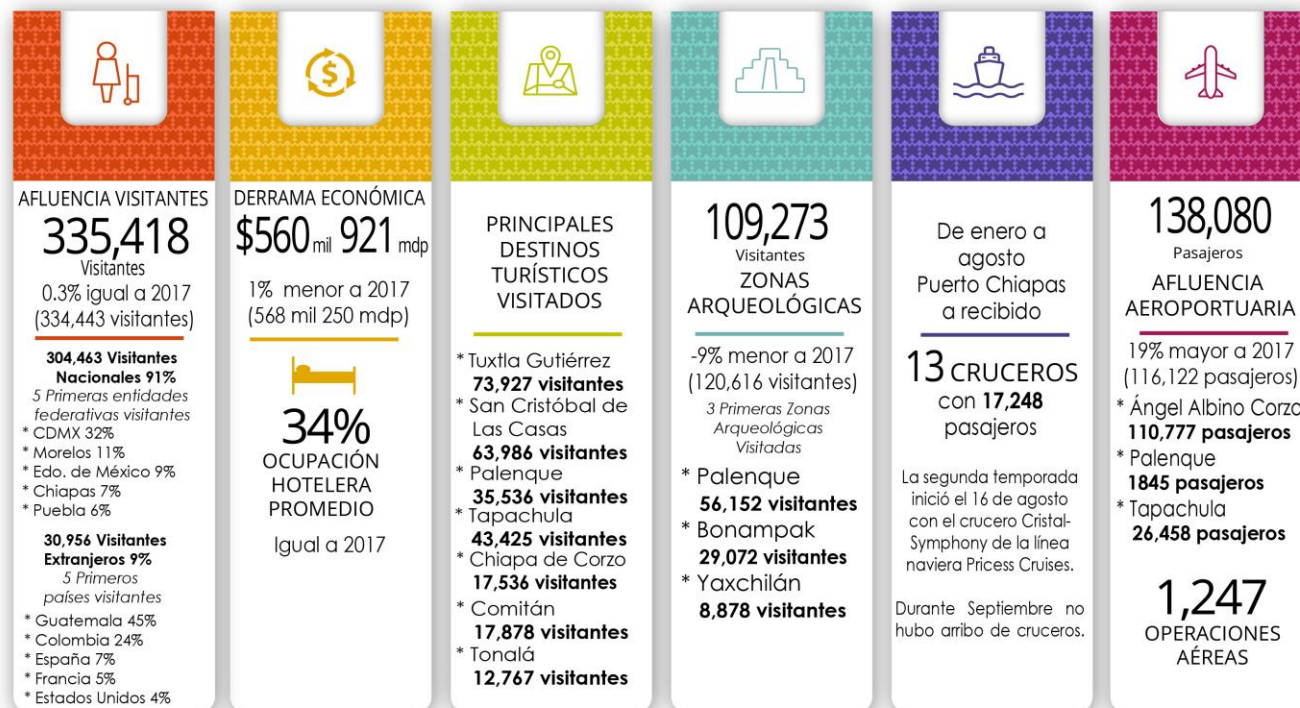

Fuentes: INAH, CONANP, API Puerto Madero, DataTur, SOAIAAC, ASUR, Sector Chiapas



1.- Datos relevantes del Turismo de Chiapas de Enero a Septiembre 2018

- Chiapas durante este periodo ha recibido **4 Millones 873 Mil 947 Visitantes**, lo que representa **4%** menos en relación con el 2017 (5 Millones 058 Mil 832 Visitantes).
- La derrama económica acumulada fue de **\$17 Mil 089 mdp**, en comparación con el mismo periodo de 2017 (**\$17 Mil 084 mdp**), representa un incremento mínimo de **0.03%**.
- La ocupación hotelera promedio acumulada 2018 fue de **41%**, comportándose igual en comparación al mismo período del 2017 (**41%**).

2.- Datos relevantes del turismo de Chiapas en Septiembre 2018

- La afluencia de visitantes en Chiapas fue de **335 Mil 418 Visitantes**, **0.3%** igual con respecto al mismo mes de 2017 (334 Mil 443 Visitantes).
- La derrama económica generada en este mes es de **\$560 mdp**, **1%** menos en comparación al mismo mes de 2017 (\$568 mdp).
- La **ocupación hotelera promedio** fue de **34%**, reflejando el mismo comportamiento en comparación con septiembre 2017 (34%).

Nota: La ocupación hotelera y la afluencia de visitantes no están directamente relacionadas entre sí, ya que varían dependiendo del número de habitaciones ofertadas y ocupadas de cada destino.



3.- Afluencia de Visitantes por Principales Destinos Turísticos de Chiapas

Enero a Septiembre			
Destino	2017	2018	Var. %
Tuxtla Gutiérrez	1,021,428	1,054,813	3
SCLC	1,012,000	887,832	-12
Palenque	728,656	662,271	-9
Tapachula	518,130	609,269	18
Chiapa de Corzo	273,175	311,623	14
Comitán	254,897	255,963	0
Tonalá	200,272	205,718	3
CTN	231,396	80,545	-65
Resto del Estado	818,878	805,913	-2
Total en el Estado	5,058,832	4,873,947	-4

Septiembre			
Destino	2017	2018	Var. %
Tuxtla Gutiérrez	80,773	73,927	-8
SCLC	67,603	63,986	-5
Tapachula	37,208	43,425	17
Palenque	36,280	35,536	-2
Comitán	17,644	17,878	1
Chiapa de Corzo	18,161	17,536	-3
Tonalá	9,090	12,767	40
CTN	4,125	4,166	1
Resto del Estado	63,559	66,197	4
Total en el Estado	334,443	335,418	0.3

Unidad de Medida: Visitante



4.-Derrama Económica por Principales Destinos Turísticos de Chiapas

Enero a Septiembre			
Destino	2017	2018	Var. %
Tuxtla Gutiérrez	\$4,192,322,368	\$4,495,104,999	7
SCLC	\$4,342,455,589	\$3,918,532,144	-10
Tapachula	\$1,874,940,512	\$2,233,147,766	19
Palenque	\$2,169,833,725	\$1,985,763,295	-8
Tonalá	\$844,647,736	\$917,041,707	9
Comitán	\$819,692,570	\$784,498,312	-4
Chiapa de Corzo	\$514,747,602	\$567,654,336	10
CTN	\$323,533,585	\$119,430,908	-63
Resto del Estado	\$2,001,869,253	\$2,068,466,122	3
Total en el Estado	\$17,084,042,940	\$17,089,639,589	0

Unidad de Medida: Pesos Mexicanos

Septiembre			
Destino	2017	2018	Var. %
Tuxtla Gutiérrez	\$167,736,958	\$153,368,467	-9
SCLC	\$158,175,313	\$148,362,832	-6
Palenque	\$79,335,870	\$77,714,724	-2
Tonalá	\$36,374,162	\$48,146,159	32
Tapachula	\$34,154,657	\$39,922,527	17
Comitán	\$28,167,294	\$28,486,359	1
Chiapa de Corzo	\$24,794,340	\$23,958,988	-3
CTN	\$5,771,329	\$5,829,042	1
Resto del Estado	\$33,740,747	\$35,132,606	4
Total en el Estado	\$568,250,670	\$560,921,704	-1

CTN: Centros Turísticos de Naturaleza



5.- Ocupación Hotelera por Principales Destinos Turísticos de Chiapas

Enero a Septiembre				Septiembre			
Destinos	2017	2018	Var. %	Destinos	2017	2018	Var. %
Tapachula	50%	57%	7	Tapachula	45%	55%	10
Tuxtla Gutiérrez	47%	45%	-2	Tuxtla Gutiérrez	46%	43%	-3
Palenque	41%	38%	-3	Comitán	24%	26%	2
San Cristóbal	44%	35%	-9	San Cristóbal	27%	24%	-3
Comitán	39%	34%	-5	Palenque	22%	22%	0
Tonalá	30%	28%	-1	Tonalá	19%	20%	1
Chiapa de Corzo	22%	28%	6	Chiapa de Corzo	14%	17%	3
Total	41%	41%	0	Total	34%	34%	0

Fuente: DataTur y Sistema de Ocupación de la Secretaría de Turismo de Chiapas

6.- Afluencia, Derrama y Ocupación Hotelera Acumulada 2013 a 2017 de Chiapas

Período	Afluencia (Visitantes)	Derrama (Pesos MX)	Ocupación Hotelera Promedio %
2013	4,242,456	\$13,703,319,486	36
2014	4,744,676	\$15,042,383,439	40
2015	5,231,585	\$17,263,083,087	40
2016	5,616,972	\$18,782,386,783	40
2017	6,790,578	\$22,097,170,841	43
Subtotal	26,626,267	\$86,888,343,636	40
Ene-Sep 2018	4,873,947	\$17,089,639,589	41
Total	31,500,215	\$103,977,983,225	40

Fuente: Secretaría de Turismo de Chiapas



7.- Procedencia de Visitantes Nacionales y Extranjeros a Chiapas

Enero a Septiembre					
Nacionales			Extranjeros		
Procedencia	%	Visitantes	Procedencia	%	Visitantes
CDMX	18%	767,832	Guatemala	32%	175,682
Estado de México	17%	716,255	Francia	9%	47,418
Chiapas	8%	335,094	Estados Unidos	8%	41,821
Veracruz	7%	285,850	España	7%	36,921
Jalisco	7%	283,238	Argentina	7%	36,592
Total	89%	4,331,320	Total	11%	542,628

Fuente: Cédulas de atención a turistas en módulos de información

Septiembre					
Nacionales			Extranjeros		
Procedencia	%	Visitantes	Procedencia	%	Visitantes
CDMX	32%	98,159	Guatemala	45%	14,030
Morelos	11%	33,491	Colombia	24%	7,457
Estado de México	9%	27,097	España	7%	2,080
Chiapas	7%	21,556	Francia	5%	1,520
Puebla	6%	18,633	Estados Unidos	4%	1,192
Total	91%	304,463	Total	9%	30,956

Fuente: Cédulas de atención a turistas en módulos de información



8.- Movimiento de Pasajeros en Aeropuertos de Chiapas

Enero a Septiembre				Septiembre			
Aeropuertos	2017	2018	Var. %	Aeropuertos	2017	2018	Var. %
Ángel Albino Corzo	996,679	1,011,980	2	Ángel Albino Corzo	95,480	110,777	16
Palenque	8,546	11,443	34	Palenque	634	845	33
Tapachula	220,417	236,450	7	Tapachula	20,008	26,458	32
Total	1,225,642	1,259,873	3	Total	116,122	138,080	19

Fuente: Sociedad Operadora del Aeropuerto Internacional “Ángel Albino Corzo” (SOAIAAC) y Aeropuertos del Sureste (ASUR).

9.- Operaciones en Aeropuertos de Chiapas

Enero a Septiembre				Septiembre			
Aeropuertos	2017	2018	Var. %	Aeropuertos	2017	2018	Var. %
Ángel Albino Corzo	10,060	8,907	-11	Ángel Albino Corzo	1,018	933	-8
Palenque	158	436	176	Palenque	16	48	200
Tapachula	2,164	2,352	9	Tapachula	222	266	20
Total	12,382	11,695	-6	Total	1,256	1,247	-1



OPERACIONES EN CONECTIVIDAD AÉREA – AIAAC

DESTINOS	OPERACIONES	AEROLÍNEAS:				
		INTERJET	VOLARIS	VIVAAEROBUS	AEROMÉXICO	CALAFIA
México	675	222	98	59	296	
Guadalajara	62		28	34		
Cancún	80		28	52		
Monterrey	54			54		
Mérida	20			20		
Puebla	26					26
Palenque	16					16
933 OPERACIONES MENSUALES						

Fuente: Sociedad Operadora del Aeropuerto Internacional “Ángel Albino Corzo” (SOAIAAC) .

10.- Segmento de Cruceros

Enero a Agosto	
Concepto	2018
Barcos	13
Pasajeros	17,248
Derrama Económica (Usd)	US\$937,344.00
Gasto promedio por pasajero	US\$64.00

Nota: En el mes de septiembre no hubo arribo de cruceros en Puerto Chiapas.



11.- Visitantes al Parque Nacional Cañón del Sumidero

Concepto	Enero a Septiembre			Septiembre		
	2017	2018	Var. %	2017	2018	Var. %
Miradores	89,890	81,931	-9	5,233	6,508	24
Rio	243,406	278,066	14	6,400	14,500	127
Total	333,296	359,997	8	11,633	21,008	81

Fuente: CONANP

12.- Infraestructura Turística por Principales Destinos Turísticos de Chiapas

Destino	Hospedaje		Cuartos		Restaurantes	Agencias de Viajes	Arrendadoras Turísticas	Transportadoras Turísticas
	Cantidad	%	Cantidad	%				
Tuxtla Gutiérrez	145	14%	5,536	25%	351	102	7	16
San Cristóbal	221	22%	4,465	20%	190	46	4	10
Palenque	100	10%	2,947	13%	127	23	1	6
Comitán	83	8%	1,518	7%	79	10	4	4
Tapachula	93	9%	2,096	9%	75	12	1	0
Tonalá	98	10%	1,123	5%	202	0	0	1
Chiapa de Corzo	17	2%	323	1%	30	5	1	7
Resto del Estado	267	26%	4,517	20%	359	2	0	6
Total del Estado	1,024	100%	22,525	100%	1,413	200	18	50

Fuente: Delegaciones Regionales de SECTUR Chiapas



13.- Visitantes a Zonas Arqueológicas Administradas por el INAH en el Estado de Chiapas

Enero a Septiembre			
Zonas Arqueológicas	2017	2018	Var. %
Z.A. de Palenque	691,334	529,218	-23
Z.A. de Bonampak	42,726	82,187	92
Z.A. de Lagartero	49,006	55,683	14
Z.A. de Yaxchilán	43,002	55,147	28
Z.A. de Toniná	40,598	44,581	10
Z.A. de Izapa	20,671	19,686	-5
Z.A. de Chincultik	16,957	13,115	-23
Z.A. de Tenam Puente	10,811	12,827	19
Z.A. Iglesia Vieja	2,686	1,031	-62
Z.A. de Chiapa de Corzo	3,588	0	NA
Total	921,379	813,475	-12

Septiembre			
Zonas Arqueológicas	2017	2018	Var. %
Z.A. de Palenque	31,769	35,852	13
Z.A. de Yaxchilán	1,685	5,838	246
Z.A. de Bonampak	2,099	3,646	74
Z.A. de Toniná	2,556	2,916	14
Z.A. de Lagartero	1,606	2,336	45
Z.A. de Izapa	1,474	1,743	18
Z.A. de Chincultik	857	791	-8
Z.A. de Tenam Puente	625	649	4
Z.A. Iglesia Vieja	127	135	6
Z.A. de Chiapa de Corzo	105	0	NA
Total	42,903	53,906	26



14.- Visitantes a Museos Administrados por el INAH en el Estado de Chiapas

Museos	Enero a Septiembre			Septiembre		
	2017	2018	Var. %	2017	2018	Var. %
Museo Local de los Altos de Chiapas	25,563	27,376	7	3,273	2,996	-8
Museo Regional de Chiapas	12,042	13,238	10	1,843	1,209	-34
Museo Local Arqueológico de Comitán	8,213	6,903	-16	952	932	-2
Total	45,818	47,517	4	6,068	5,137	-15

15.- Distintivos de Programas de Calidad Turística Vigentes

Septiembre	
Distintivos	Empresas
Distintivo M	121
Distintivo H	16
Sello de calidad Punto Limpio	16
Sello-Distintivo Marca Chiapas	29
Distintivo Tesoros de México	14
Registro Nacional de Turismo (RNT)	99

